

ENCUESTA DE OPINIÓN EMPRESARIAL

AGOSTO 2024

ÍNDICE DE CONFIANZA COMERCIAL

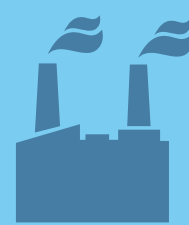
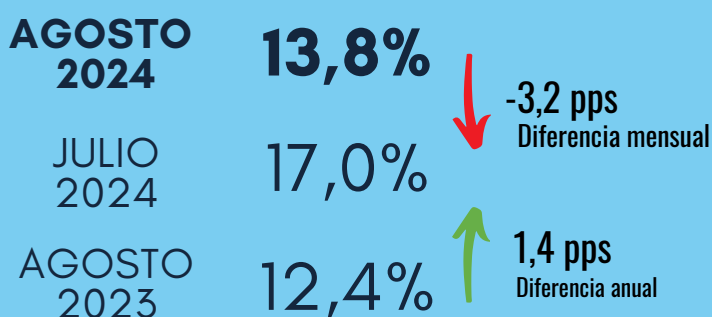

ÍNDICE DE CONFIANZA INDUSTRIAL

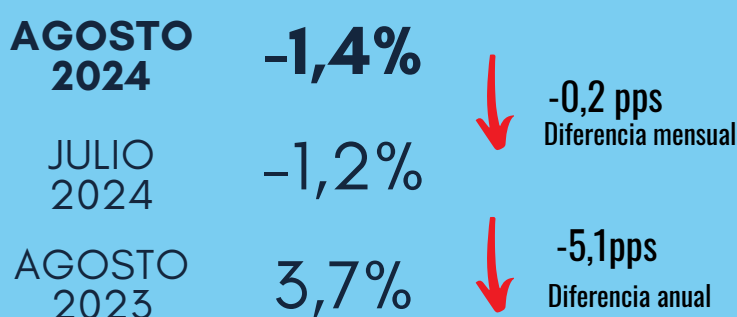

La EOE incluye un módulo **TRIMESTRAL** en el que se pregunta por la percepción de los industriales sobre las condiciones de inversión, uso de capacidad instalada y la situación actual del sector de la construcción.

CONDICIONES PARA LA INVERSIÓN



ECONÓMICAS

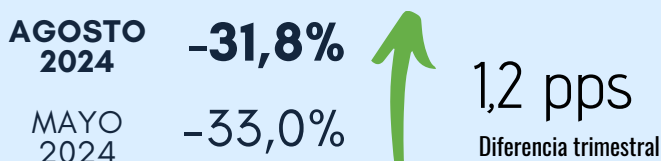

SOCIOPOLÍTICAS

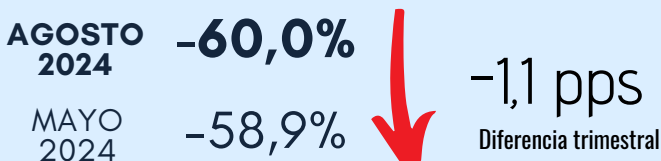

CAPACIDAD INSTALADA

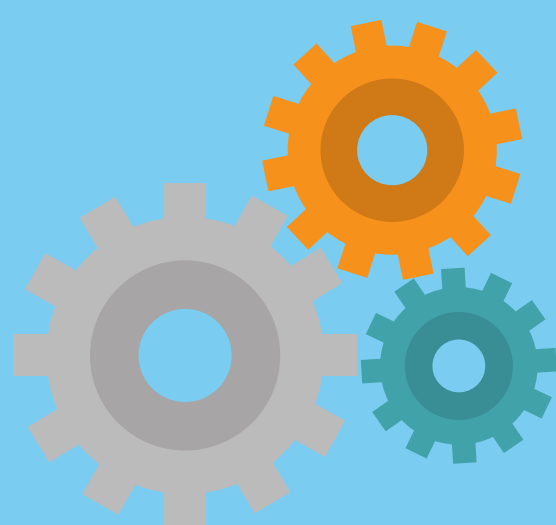
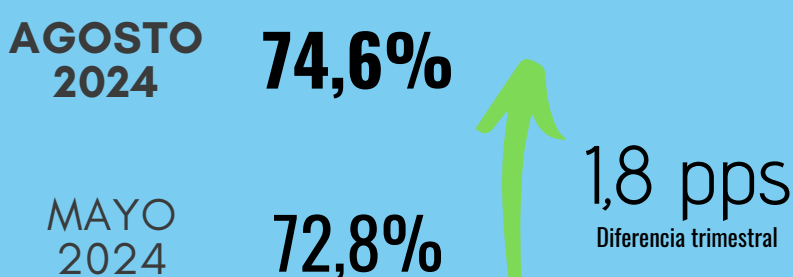

CONSTRUCCIÓN

SITUACIÓN ACTUAL DEL SECTOR DE LA CONSTRUCCIÓN

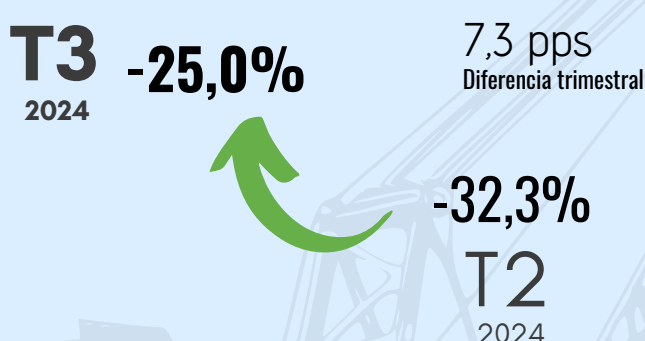

EXPECTATIVAS DE CONSTRUCCIÓN PARA EL PRÓXIMO TRIMESTRE

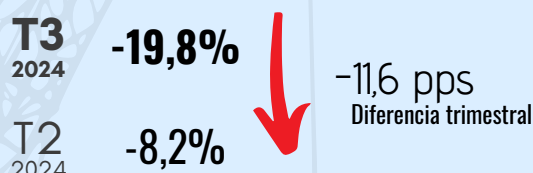

RITMO DE CONSTRUCCIÓN

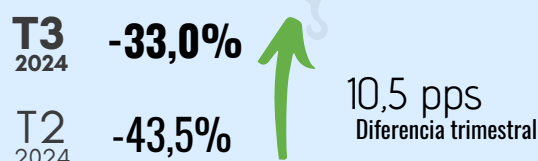

Contáctenos si desea acceder a los resultados desagregados por región, sector industrial y otras preguntas de la encuesta

