

# Índice de Incertidumbre de la Política Económica en Colombia (IPEC)

Diciembre de 2024

Boletín No. 6



- El **Índice de Incertidumbre de la Política Económica en Colombia (IPEC)** de Fedesarrollo captura la incertidumbre de la política económica en Colombia con una periodicidad mensual y con un enfoque sectorial, a través del conteo de palabras relacionadas con la coyuntura en noticias de los medios de comunicación, siguiendo la metodología propuesta por Baker et al. (2016)<sup>1</sup>. Desde una perspectiva histórica, el IPEC captura periodos de alta incertidumbre de la política económica, vinculados a episodios como la emergencia económica de 1996, la crisis financiera de 1999, la caída de los precios del petróleo entre 2014 y 2016, la pandemia de COVID-19 en 2020 y el pico de la prima de riesgo en octubre de 2022<sup>2</sup>.
- En **diciembre de 2024, el IPEC se situó en 251**, lo que equivale a un aumento de 33 puntos frente a noviembre de 2024 (218) y un incremento de 49 puntos frente al registro de diciembre de 2023 (202). Con esto, el IPEC completa 65 meses por encima del promedio observado entre 2000 y 2019 (100).
- En diciembre de 2024, **las noticias en medios de comunicación capturadas por el IPEC se concentraron principalmente en el tema de política económica, social y geopolítica (44,9%)**, seguido por actividad económica (23,2%) y otros (17,4%). Frente al mes anterior, la categoría de actividad económica mostró el mayor aumento en participación (11,4 puntos porcentuales), mientras que el sector de variables financieras fue el que mostró la mayor caída (12,4 puntos porcentuales). Por su parte, la categoría de actividad económica mostró el mayor aumento frente a diciembre de 2023 (13,6 puntos porcentuales), mientras que la categoría de política económica, social y geopolítica mostró la mayor contracción (8,9 puntos porcentuales).
- El **promedio del IPEC en 2024** fue de 245, ubicándose 2 puntos por debajo del promedio de 2023 (247). Los sectores de actividad económica, variables financieras, política económica, social y geopolítica y otros aumentaron su participación sectorial (1,4, 1,3, 0,9 y 0,7 puntos porcentuales, respectivamente), mientras que el sector de inseguridad mostró una reducción de 4,3 puntos porcentuales.

<sup>1</sup> Baker, Scott, Bloom, Nick & Davis, Steven (2016). *Measuring Economic Policy Uncertainty*. The Quarterly Journal of Economics, President and Fellows of Harvard College, 131(4), 1593-1636.

<sup>2</sup> A partir de esta edición, el boletín presentará la serie histórica del IPEC, ampliando el periodo de análisis hasta 1991.

## Análisis de resultados generales del IPEC

En diciembre de 2024 el IPEC se ubicó en 251, completando 65 meses<sup>3</sup> por encima del promedio del periodo 2000-2019<sup>4</sup> (100) (Gráfico 1). Con esto, en diciembre el IPEC se ubicó 33 puntos por encima del nivel del mes anterior (218) y 49 puntos por encima del nivel observado en diciembre de 2023 (202).

En 2024, el promedio del IPEC se ubicó en 245, 2 puntos por debajo del promedio del año anterior (247), y 26 puntos por debajo del promedio de todo el año 2022 (271) (Gráfico 1 y 2).

**Gráfico 1. Evolución reciente del IPEC, 2021-2024**

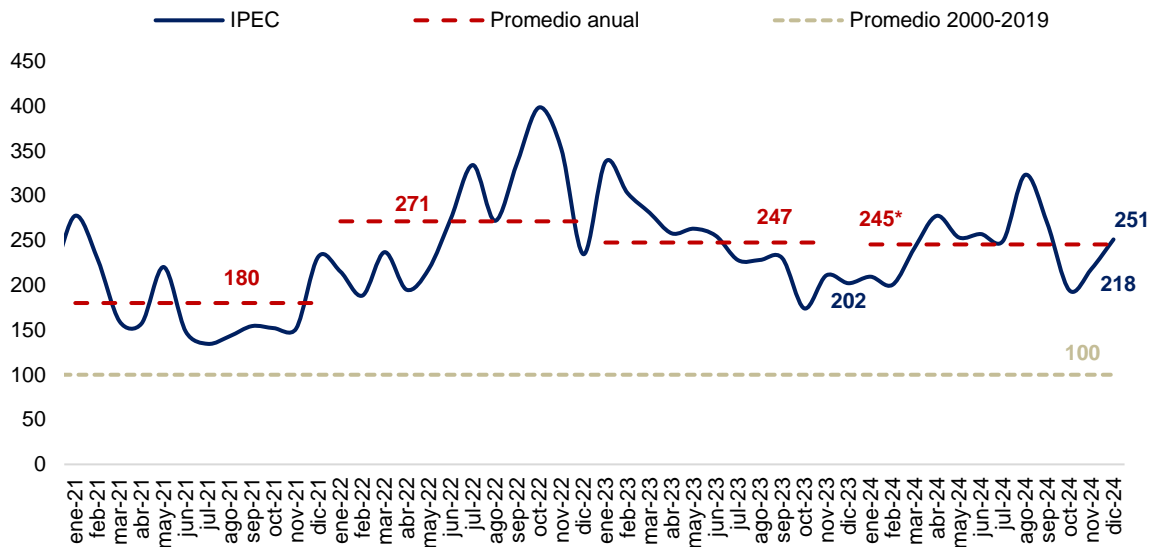

Fuente: Fedesarrollo. (\*) Promedio en lo corrido del año a diciembre.

**Gráfico 2. Serie histórica del IPEC, 1991-2024**

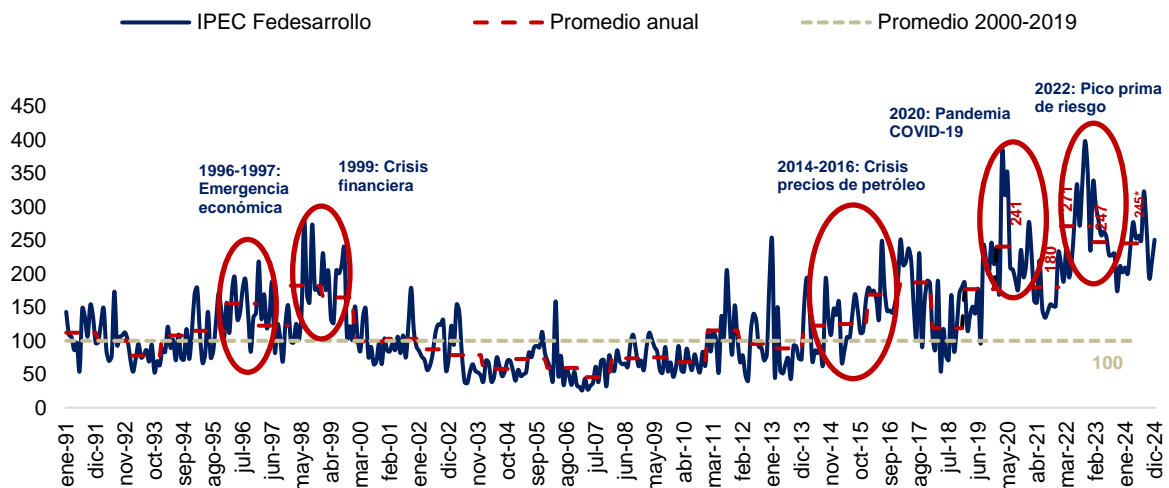

Fuente: Fedesarrollo. (\*) Promedio en lo corrido del año a diciembre.

<sup>3</sup> Desde el mes de agosto de 2019 el IPEC se ubica por encima del promedio del periodo 2000-2019 (100).

<sup>4</sup> En el cálculo del IPEC, la proporción de noticias que reflejan incertidumbre de política económica respecto al total se estandariza utilizando la media y la desviación estándar de esta proporción entre 2000 y 2019. Este ajuste se hace con el objetivo de escalar los resultados, y el periodo de tiempo seleccionado permite aislar los efectos de la pandemia. Como resultado, el valor promedio del IPEC entre 2000 y 2019 se establece en 100.

## Clasificación sectorial

El Gráfico 3 muestra la distribución porcentual de la desagregación sectorial de las noticias del IPEC, desde el año 2019 hasta 2024 (Panel A) y para diciembre de 2023, noviembre de 2024 y diciembre de 2024 (Panel B). En el mes de diciembre de 2024, el 44,9% de las noticias del IPEC se concentró en el tema de política económica, social y geopolítica, seguido por actividad económica (23,2%), otros (17,4%), inseguridad (11,6%) y variables financieras (2,9%). En el año 2024, el 52,5% de las noticias del IPEC se centró en temas de política económica, social y geopolítica, seguido por actividad económica (15,6%) y otros (12,0%).

Frente al mes anterior, las categorías que crecieron en participación fueron actividad económica (11,4 puntos porcentuales), otros (2,1 puntos porcentuales) e inseguridad (1,4 puntos porcentuales). Por su parte, las categorías de variables financieras y política económica, social y geopolítica mostraron una caída frente al mes anterior de 12,4 y 2,5 puntos porcentuales, respectivamente. Durante todo el año 2024, las categorías de actividad económica, variables financieras, política económica, social y geopolítica y otros fueron las que presentaron aumentos en la participación de la clasificación sectorial (1,4, 1,3, 0,9 y 0,7 puntos porcentuales, respectivamente), mientras que el sector de inseguridad mostró una reducción en su participación de 4,3 puntos porcentuales.

**Gráfico 3. Clasificación sectorial del IPEC**

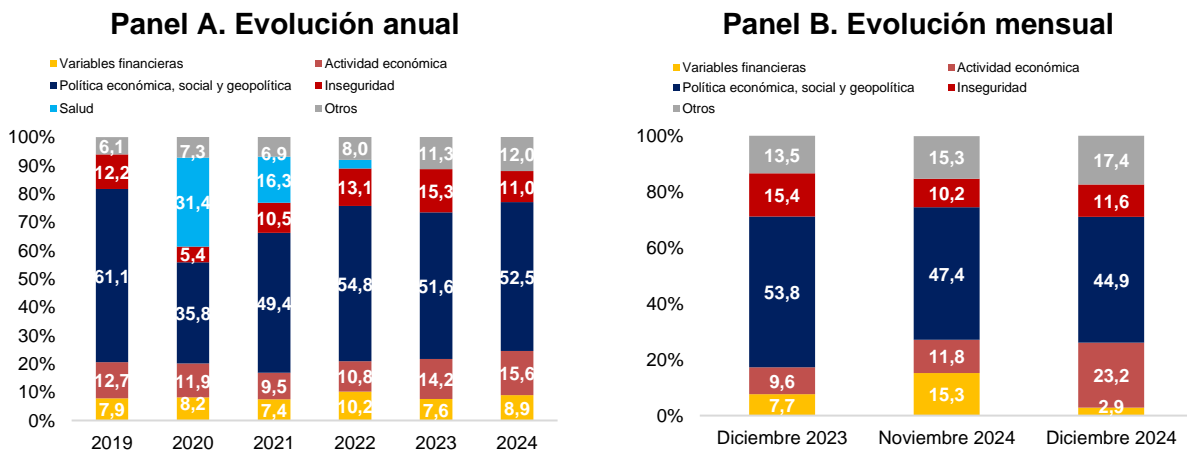

Fuente: Fedesarrollo.

Nota: *Variables financieras* incluye noticias sobre mercados financieros y de divisas, calificación de riesgo, tasa de interés de política monetaria y deuda pública, entre otros. *Actividad económica* abarca noticias sobre análisis de la coyuntura económica, sectorial y empresarial, política comercial y comercio exterior, entre otros. *Política económica, social y geopolítica* comprende noticias sobre reformas económicas y sociales, ciclos electorales y hechos recientes en geopolítica, entre otros. *Inseguridad* incluye noticias sobre conflicto armado, negociaciones de paz y conflictos internacionales, entre otros. *Salud* contiene noticias sobre el sistema de salud, reformas y efectos persistentes de la pandemia, entre otros. *Otros* comprende los sectores de transporte, pobreza, comunicaciones, EGA, agricultura, construcción, educación y salud.



**Contáctenos**

+601 3259777 ext. 340  
[comercial@fedesarrollo.org.co](mailto:comercial@fedesarrollo.org.co)

Publicado el 10 de enero de 2025

Comentarios a Luis Felipe González Rojas: [lgonzalez@fedesarrollo.org.co](mailto:lgonzalez@fedesarrollo.org.co)