

# ENCUESTA DE OPINIÓN EMPRESARIAL

FEBRERO 2025

## ÍNDICE DE CONFIANZA COMERCIAL

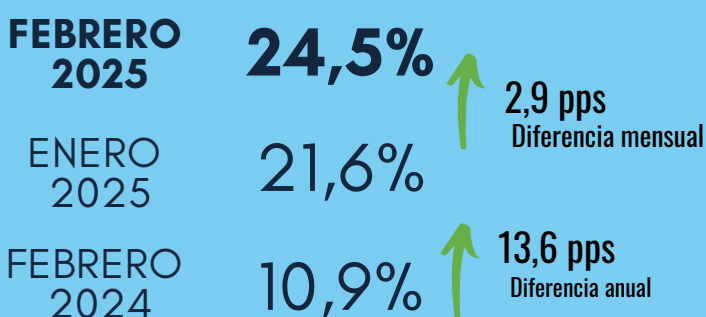

## ÍNDICE DE CONFIANZA INDUSTRIAL

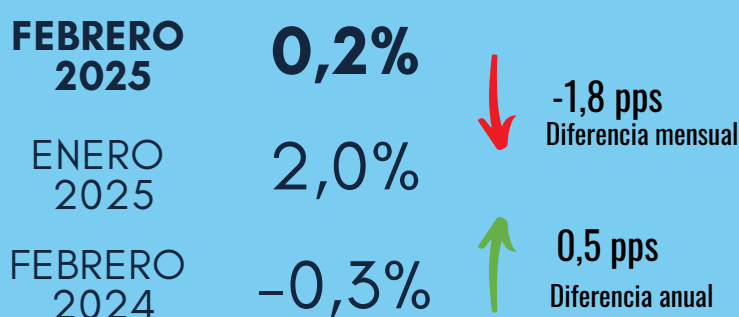

La EOE incluye un módulo **TRIMESTRAL** en el que se pregunta por la percepción de los industriales sobre las condiciones de inversión, uso de capacidad instalada y la situación actual del sector de la construcción.

## CONDICIONES PARA LA INVERSIÓN



### ECONÓMICAS

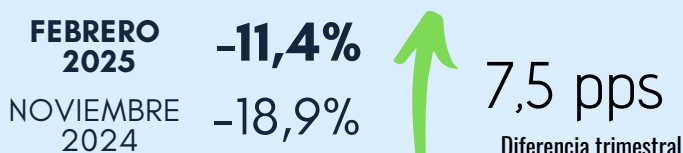

### SOCIOPOLÍTICAS

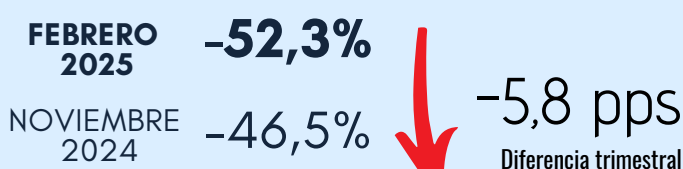

## CAPACIDAD INSTALADA

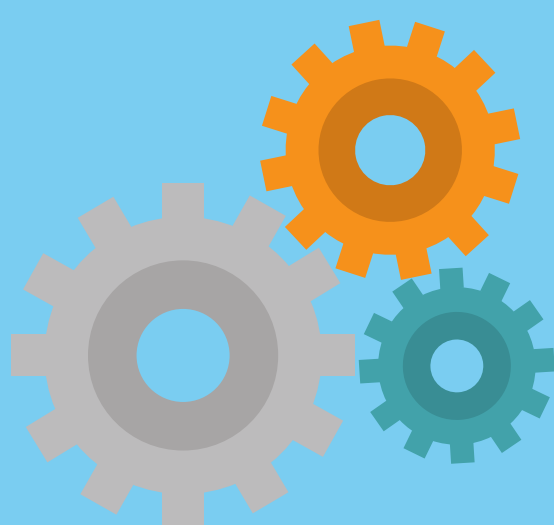
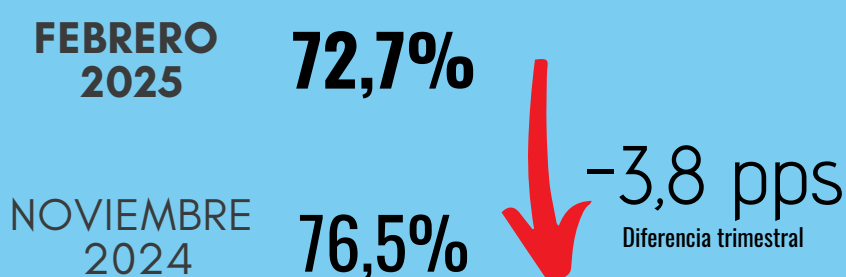

## CONSTRUCCIÓN\*

### EXPECTATIVAS DE CONSTRUCCIÓN PARA EL PRÓXIMO TRIMESTRE

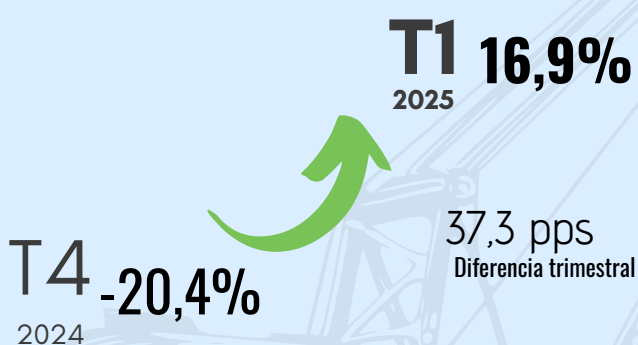

### SITUACIÓN ACTUAL SECTOR DE LA CONSTRUCCIÓN

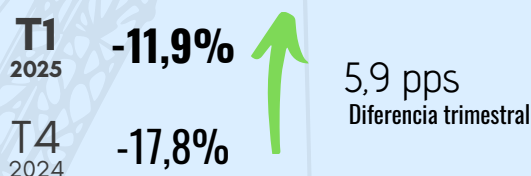

### RITMO DE CONSTRUCCIÓN

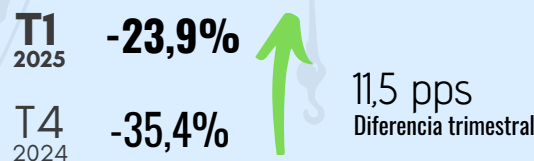

\*El levantamiento de información estadística sobre el sector construcción se realiza durante el último mes de cada trimestre, mientras que para el módulo de condiciones para la inversión y utilización de capacidad instalada se recoge información durante el segundo mes de cada trimestre.

Contáctenos si desea acceder a los resultados desagregados por región, sector industrial y otras preguntas de la encuesta

+601 3259777 Ext. 340  
comercial@fedesarrollo.org.co

