

COMUNICADO DE PRENSA
Encuesta de Opinión del Consumidor
Resultados a noviembre de 2010
Boletín # 109



Disminuye la confianza de los consumidores y se reduce la disposición a comprar vehículos

El ICC disminuye por tercer mes consecutivo

Según la última Encuesta de Opinión del Consumidor (EOC) de Fedesarrollo realizada durante noviembre de 2010, el índice de confianza del consumidor disminuyó, pero se mantiene por encima del promedio histórico. El ICC pasó de 30,3% en octubre a 25,8% en noviembre, con una variación negativa de 4,4 puntos porcentuales. Sin embargo, al comparar este resultado con el obtenido en noviembre del año pasado se encuentra que la confianza aumentó 12,77 puntos porcentuales. Desde 2001 la correlación entre este índice y el consumo final de los hogares reportado por el DANE ha sido de 0,66. Ello sugiere que en los últimos meses el consumo de los hogares ha tenido un comportamiento menos favorable frente al evidenciado en los 8 primeros meses de 2010.

Índice de Confianza del Consumidor

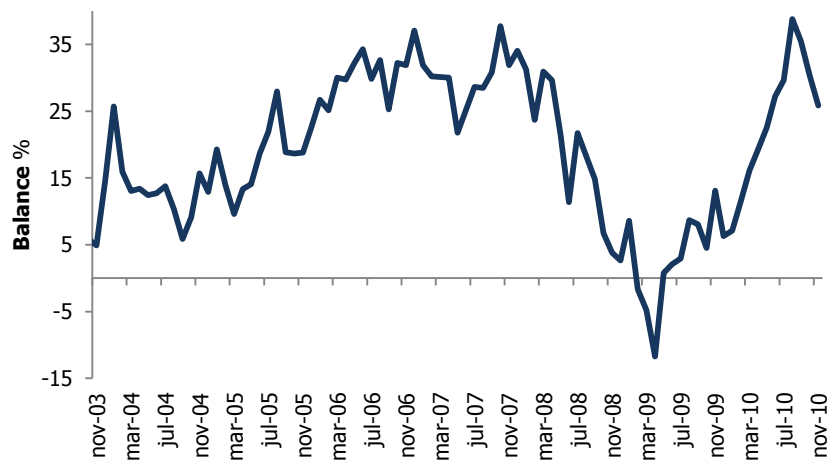

Fuente: Encuesta de Opinión del Consumidor (EOC) - Fedesarrollo.

El ICC tiene cinco componentes: tres se refieren a las expectativas de los hogares a un año vista; dos hacen referencia a la percepción frente a la situación económica actual. Con los tres primeros se construye el Índice de Expectativas del Consumidor (IEC), con los dos restantes se calcula el Índice de Condiciones Económicas (ICE). La desmejora del ICC durante el mes de noviembre se explica en una disminución de 6,6 puntos en el IEC y un deterioro de 1,2 puntos en el ICE. De esta manera, para noviembre el IEC se ubicó en 30,9% y el ICE en 18,2%.

Índice de Expectativas del Consumidor (IEC) e Índice de Condiciones Económicas (ICE)

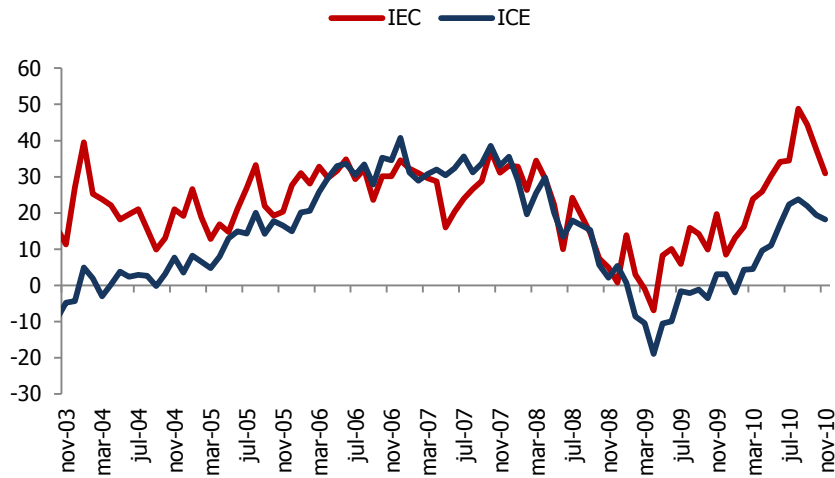

Fuente: Encuesta de Opinión del Consumidor (EOC) – Fedesarrollo

El nivel de confianza del consumidor disminuyó en todas las ciudades y en todos los estratos. Medellín y el estrato bajo presentan los menores niveles del índice confianza

En noviembre la confianza de los consumidores se deterioró en todas las ciudades. El ICC en Medellín desmejoró 6,3 puntos al pasar de 28,4% en octubre a 22,1% en noviembre. De otro lado, en Bogotá la disminución del índice fue de 2,8 puntos, ubicándose para noviembre en 28,9%. En cuanto a Barranquilla, la confianza de los consumidores se deterioró 6,5 puntos, al pasar de 39,9% en octubre a 32,8% en noviembre. Finalmente, el ICC en Cali se contrajo en 3,8 puntos, pasando de un balance de 32,8% en octubre a 26,2% en noviembre.

Índice de Confianza del Consumidor por Ciudades

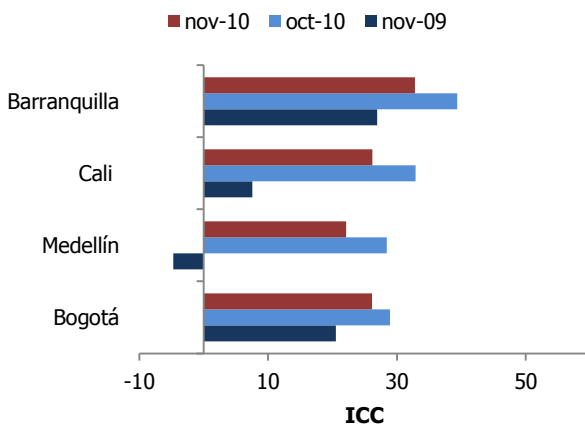

Índice de Confianza del Consumidor por Nivel Socioeconómico

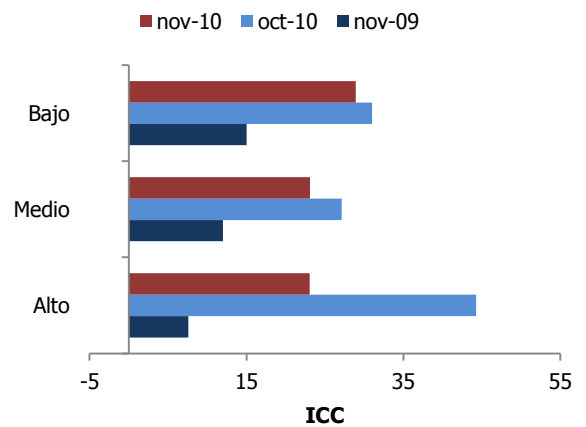

Fuente: Encuesta de Opinión del Consumidor (EOC) – Fedesarrollo

El análisis de la encuesta por nivel socioeconómico muestra que en noviembre la confianza disminuyó en todos los estratos, especialmente en el más alto. La confianza de los consumidores de nivel bajo presentó una variación mensual negativa de 2 puntos, pasando de 31,1% en octubre a 28,9% en noviembre. Por otro lado, la confianza de los consumidores de nivel medio (estratos 3 y 4) disminuyó 4 puntos, pasando de 27,1% en octubre a 23,1% en noviembre. Por último, los consumidores de nivel alto (estratos 5 y 6) mostraron la mayor desmejora en el índice de confianza, la cual pasó de 44,2% en octubre a 23,07% en noviembre.

La disposición para comprar vehículos disminuyó por tercer mes consecutivo

En noviembre la disposición para comprar vehículos desmejoró ampliamente al pasar de 16,4% en octubre a 6,3% este mes. Es de resaltar que en agosto de este año la disposición a comprar vehículos alcanzó su máximo histórico. Mientras que el 51,6% de los consumidores encuestados cree que este es un buen momento para comprar vehículo, el 45,3% piensa lo contrario y el 3% restante se muestra indiferente. El balance de la pregunta ha anticipado de manera adecuada el comportamiento de venta de vehículos; desde enero de 2006 el coeficiente de correlación entre el resultado de la encuesta y la venta de vehículos reportada por Econometría S.A ha sido de 0.69

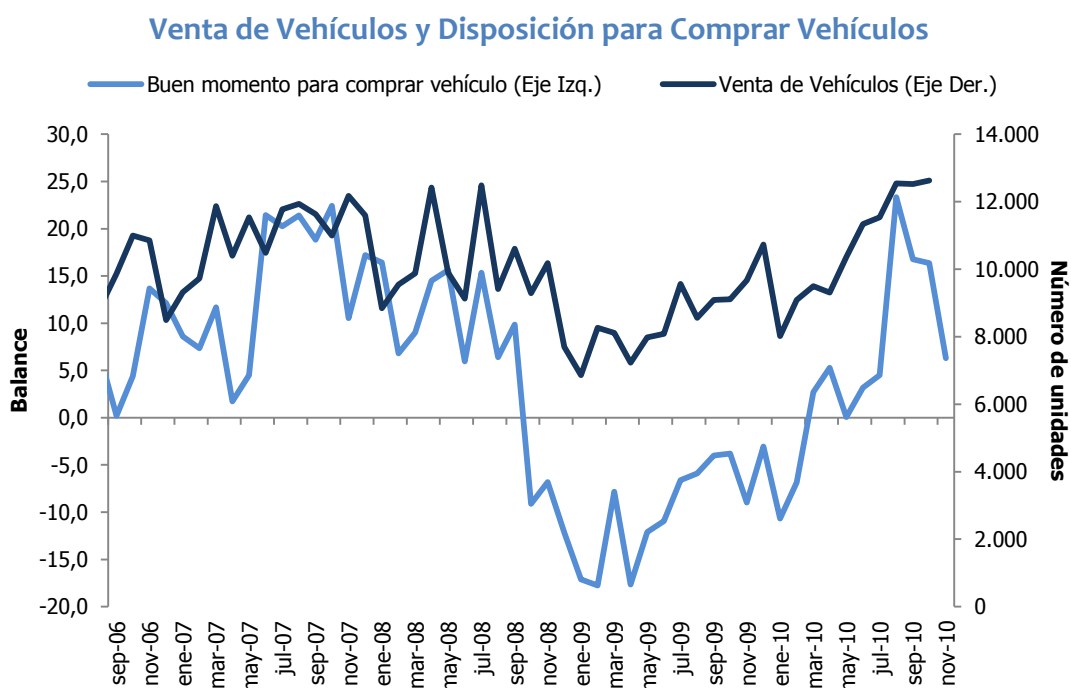

Fuente: Encuesta de Opinión del Consumidor (EOC) – Econometría S.A.



FEDESARROLLO

Centro de Investigación Económica y Social

Suscripción a Encuestas Fedesarrollo

Tel. (571) 3259777 Ext. 340

e-mail: comercial@fedesarrollo.org.co

Calle 78 N° 9-91 / Bogotá D.C. - Colombia

www.fedesarrollo.org.co